

# SMART RTLH

PENGAJUAN PROPOSAL RTLH BERBASIS ONLINE

DINAS PEKERJAAN UMUM PENATAAN RUANG  
PERUMAHAN RAKYAT DAN KAWASAN PERMUKIMAN

# SMART RTLH

SMART RTLH mendukung dalam melakukan Pendataan khususnya untuk Rumah Tidak Layak Huni yang dilakukan dapat mengumpulkan data *update* dan terpusat yang terekam secara terpusat dalam menyimpan data tersebut dan penyimpanan berkas proposal dengan memanfaatkan perkembangan teknologi yang semakin canggih dan dalam perkembangan sekarang dunia kini memasuki era revolusi industri 4.0, yakni menekankan pada pola *digital economy, artificial intelligence, big data, robotic*, dan lain sebagainya atau dikenal dengan fenomena *disruptive innovation*.

# SMART RTLH

SMART RTLH dalam mendukung perkembangan sekarang dunia kini memasuki era revolusi industri 4.0, yakni menekankan pada pola *digital economy, artificial intelligence, big data, robotic*, dan lain sebagainya atau dikenal dengan fenomena *disruptive innovation*. Maka penginputan menggunakan *googleform* sebagai media pengisian usulan dan *google drive* sebagai media penyimpanan data

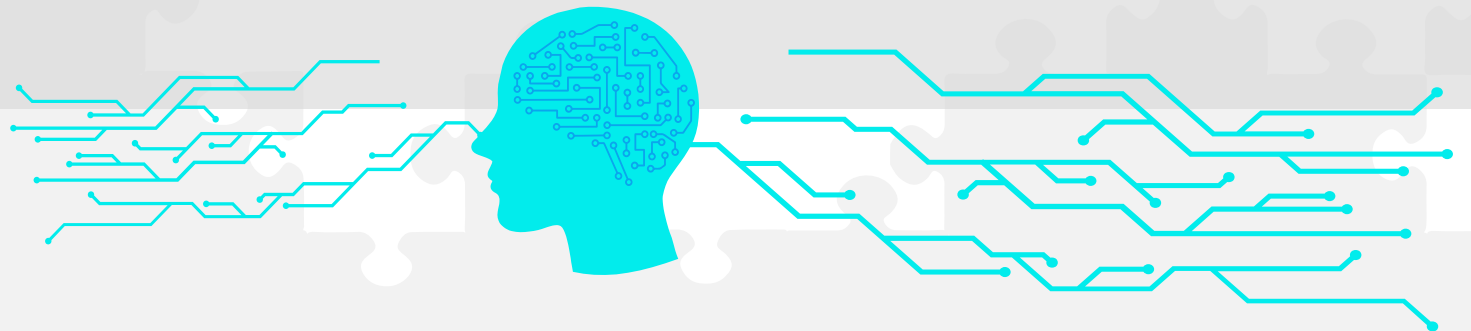



# **CARA PENGINPUTAN SMART RTLH**

# SMART

# RTLH

SMART RTLH  
MENGUNAKAN  
GOOGLEFORM DALAM  
PENGINPUTANNYA

Mari Bersama Mewujudkan Rumah Layak Huni



# RLH

Rumah  
Layak  
Huni

## CARA PENGGUNAAN

# SMART RTLH



PIHAK KECAMATAN/DESA DAPAT MENGAKSES LINK INI :  
<https://forms.gle/uEnQ5fygU9p1YUk59>



SEBELUM MENGAKSES LINK TERSEBUT TERLEBIH  
DAHULU SCAN PROPOSAL YANG AKAN DI UPLOAD PADA  
GOOGLEFORM



DATA YANG DI PERLUKAN PADA PROPSAL BERUPA :  
NAMA, ALAMAT, KTP, KK DAN BUKTI KEPEMILIKAN TANAH

# TAMPILAN AWAL SMART RTLH

## SMART RTLH

Pengajuan Proposal  
Usulan RTLH

yulisa.mella11@gmail.com [Ganti akun](#)



Nama dan foto yang terkait dengan Akun Google Anda akan direkam saat Anda mengupload file dan mengirim formulir ini. Alamat email Anda bukan bagian dari respons Anda.

\* Menunjukkan pertanyaan yang wajib diisi

Mari Bersama Mewujudkan Rumah Layak Huni



**RLH**  
Rumah  
Layak  
Huni

Kecamatan \*

Jawaban Anda

Desa/Kelurahan \*

Jawaban Anda

RTLH/Rumah Korban Bencana \*

- RTLH
- RUmah Korban Bencana

Upload Proposal (*Nama file Proposal\_Nama Desa\_Kecamatan*) \*

[📁 Tambahkan file](#)

Kirim

Kosongkan formulir

TAMPILAN DATA  
YANG HARUS DI ISI  
OLEH KECAMATAN



Kecamatan \*

Jawaban Anda

Di isi sesuai dengan kecamatan Domisili

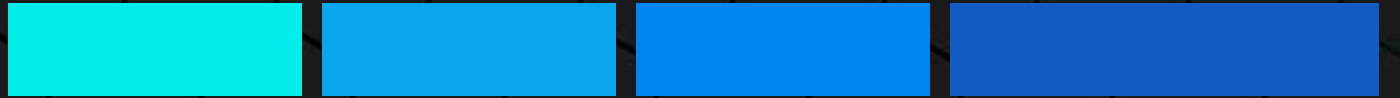

Desa/Kelurahan \*

Jawaban Anda

Di isi sesuai dengan kelurahan Domisili

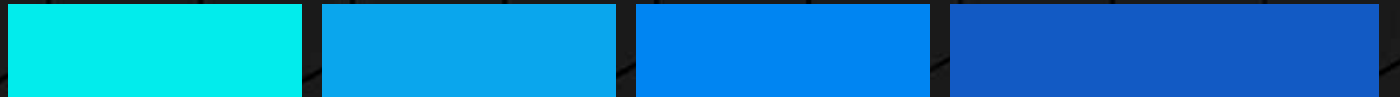

RTLH/Rumah Korban Bencana \*

- RTLH
- RUmah Korban Bencana

Di isi sesuai dengan usulan apakah merupakan RTLH atau Rumah Korban Bencana (rumah korban bencana harus mencantumkan surat kronologi bencana pada proposal)

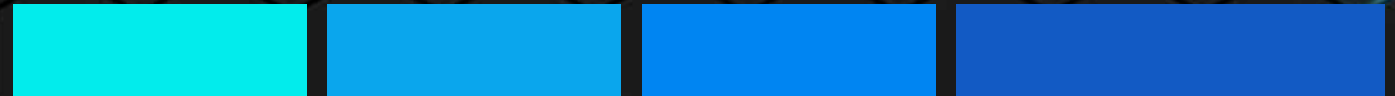

Upload Proposal (Nama file Proposal\_Nama Desa\_Kecamatan) \*

[Tampilkan file](#)

[Kirim](#) [Kosongkan formulir](#)

Upload Proposal dengan nama format  
(Nama\_Desa/Kelurahan\_Kecamatan)



Surat pengantar dari Kepala Desa/Lurah/Camat setempat

Data RTLH/Rumah Korban Bencana yang di usulkan

Data berupa Nama, Nik, Alamat, Foto KTP, KK, Foto Rumah dan koordinat

Di kirim dalam bentuk PDF dengan Maksimal ukuran file 10MB

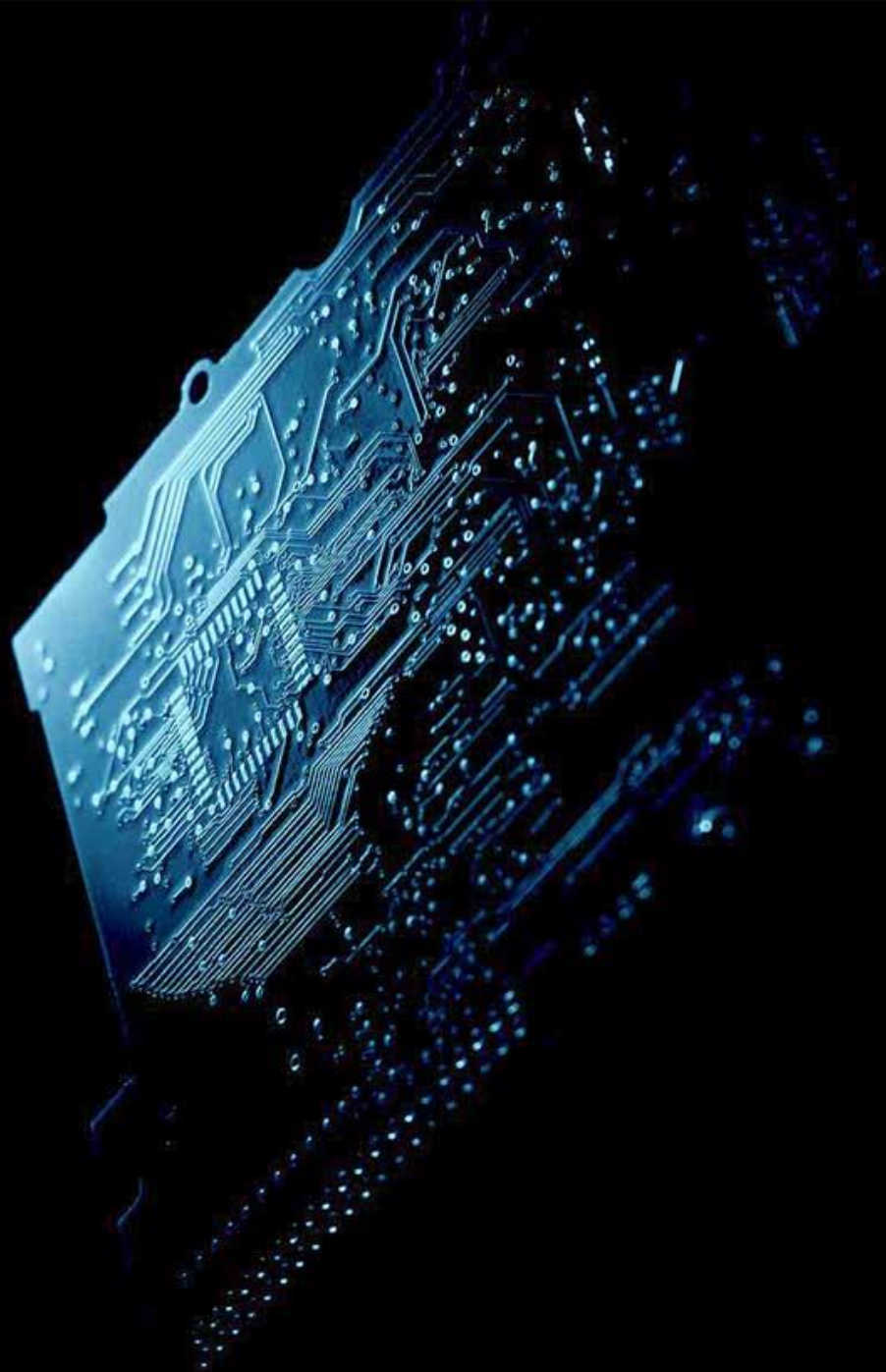

# SMART RTLH

PENGAJUAN PROPOSAL RTLH BERBASIS ONLINE

YULISA MELLA, S.T  
ANALIS BANGUNAN DAN PERUMAHAN